気になるゲームがぜんぶある!!

1999年

小学五年生
1月号付録

ハイパーゲームカタログ

HYPER GAME CATALOG

最新ゲームソフト合計69本プレゼント

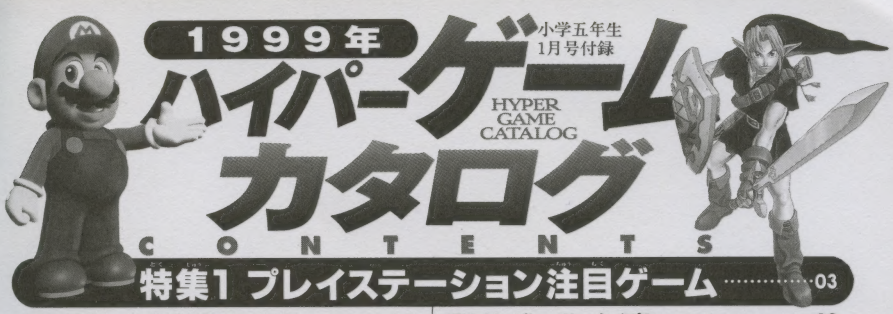

CONTENTS

特集1 プレイステーション注目ゲーム……03

ファイナルファンタジーⅧ〈RPG〉……04
チョコボの不思議なダンジョン2〈RPG〉……06
ストリートファイター ZERO3〈対戦格闘〉……08
R4-リッジレーサータイプ4〈レース〉……09
エアガイツ〈対戦格闘〉……10

プレイステーション&ニンテンドウ64最新ゲーム29……11

★プレイステーション最新ゲーム21……12
ポポローグ〈RPG〉……12
桃太郎伝説〈RPG〉……13
ドラゴンクエストⅦ〈RPG〉……14
テイルズ オブ ファンタジア〈RPG〉……16
ウィザードリィ ～DIMGUIL～〈RPG〉……17
ボンバーマン〈アクション〉……17
クラッシュ・バンディクー3～ブッとび!世界一周～〈アクション〉……18
トゥームレイダー3〈アクション〉……20
コンバットチョロQ〈アクション〉……20
スーパーロボット大戦F〈シミュレーションRPG〉……21
IQ FINAL〈パズル〉……21
Dance!Dance!Dance!〈アクション〉……22
さくま式人生ゲーム〈ボードゲーム〉……22
電車でGO!2〈シミュレーション〉……23
カプコンジェネレーション～第5集 格闘家たち～〈対戦格闘〉……23
バスランディング〈釣り〉……24
TSUMU〈パズル〉……25
学校をつくろう!!2〈シミュレーション〉……25
かまいたちの夜〈アドベンチャー〉……26
街 ～運命の交差点～〈アドベンチャー〉……27
STARIXIOM〈シューティング〉……27

本誌でおなじみのフクちゃんとアベ記者が行ってきた!!

東京ゲームショウ'98秋
ドタバタ体験レポート……28

★ニンテンドウ64最新ゲーム8……30
がんばれゴエモン でろでろ道中 オバケてんこ盛り〈アクション〉……30
ドラえもん2 のび太と光の神殿〈アクション〉……32
Jリーグ タクティクスサッカー〈シミュレーション〉……33
スノースピーダー〈スポーツ〉……33
テュロック2〈シューティング〉……34
エクストリームG2〈レース〉……34
牧場物語2〈シミュレーション〉……35
オウガバトル3 Person of Lordly Calber〈シミュレーションRPG〉……36

特集2 最新4大ゲームマシン……37

ドリームキャスト……37
ポケットステーション……40
ゲームボーイカラー……41
ワンダースワン……42

特集3 ニンテンドウ64注目ゲーム……43

ゼルダの伝説 時のオカリナ〈RPG〉……44
バンジョーとカズーイの大冒険〈アクション〉……46
マリオパーティ〈ボードゲーム〉……48
合計69名に当たる! ゲームソフトプレゼント応募の決まり……51

フクちゃんチェック
ゲームフリークのフクちゃんのゲームに対するコメント。

アベ記者チェック
小学五年生編集部のアベ記者のゲームに対するコメント。

お先にプレー!
発売前にフクちゃん、アベ記者がプレーしたゲームの感想。

プレゼント
このマークのついているゲームソフトを各3名にプレゼントします。

この付録にでてくるマークの説明

特集1

プレイステーション注目ゲーム

年末年始にはものすごい数のゲームソフトが発売されるＰＳ。その中から注目の５大タイトルをピックアップ!!　全部遊んでみたいぜ！

期待の新作が続々登場!!

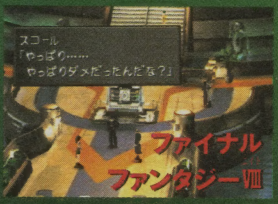

ファイナルファンタジーVIII

チョコボの不思議なダンジョン2

ストリートファイターZERO3

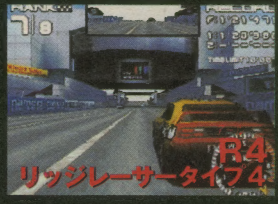

R4 リッジレーサータイプ4

エアガイツ

PS PLAYSTATION

ファイナルファンタジーVIII

RPG　スクウェア　今冬発売予定　価格未定

超大作が再び登場!!

期待度満点の大人気RPGシリーズ「ファイナルファンタジー」最新作が、この冬ついに登場するぜ!! 大人っぽい気分で冒険したい人には超オススメの1本だ!!

ゼル　124
スコール　61
リノア　173

前作をはるかに超えるクオリティに注目だ!

ムービーシーンだけでなく、バトルや移動画面もとにかくきれい。まるで映画を見てるようだぜ。

▶きれいなだけじゃなく動きもなめらかなのだ!!
▼建物などが立体的でリアルな街並みを再現。

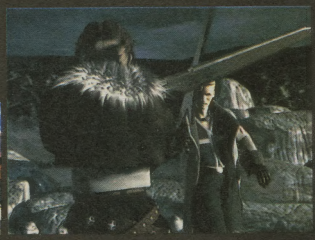

ド迫力! ガーディアン・フォース「イフリート」出現!!

『FF』の世界ではすっかりおなじみになった召喚獣が、ガーディアン・フォースと呼び名を変えて登場するぞ。主人公たちを守る不思議な力として、大活躍するらしいぜ!!

▲炎の属性を持ったガーディアン・フォース「イフリート」出現!! 大迫力のグラフィックが、バトルを盛り上げる!

スコール

▲剣と銃が組み合った武器「ガンブレード」を持つ主人公キャラ。

バトルシーンも強力に進化したぞ

RPGといえばやっぱりバトル。今回、主人公たちはある条件を満たすことで連続してモンスターにダメージを与えることができるのだ。さっそく連続技の一部を見てみよう!!

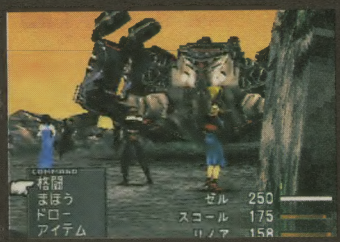

▶こんなに巨大なモンスターが相手でも、大ダメージが与えられる連続技を使えばこわくない!?

メテオバレット

▶パンチやキックを連続でたたき込む豪快な技だ。

連続剣

▶縦や横に剣を振り抜いて、モンスターを切り刻むぞ!!

左下のゲージはいったいなんだ!?

▶アクションゲージと呼ばれ、連続技の強さの秘密らしい。

お先にプレー!

ストーリーに超期待!!

体験版やゲームショウでは遊びつくせない、ビッグな冒険が待っているはずだぜ!
遊びすぎて寝不足度／★★★

▲スコールが通うバラムガーデンと呼ばれる学校がスタート？

▼高温の火の玉を従えて、モンスターを炎の渦に巻き込むイフリート。炎に弱いモンスターなら一撃で葬り去る!!

すべてを灰にする圧倒的破壊力!

▲ガーディアン・フォースは、プレーヤーと同じように成長するらしいのだ。

©スクウェア　キャラクターデザイン／野村哲也

チョコボの不思議なダンジョン2

ダンジョンRPG　スクウェア　12月24日発売　6800円

期待の続編だよ!

▼▶仲間キャラの登場シーンなどでは、きれいなムービーが流れるのだ!

かわいいチョコボの冒険がパワーアップ

『FF』シリーズから生まれた人気キャラ、チョコボが主人公のダンジョン冒険RPGが登場なのだ!!

頼もしい仲間とダンジョンに出発

チョコボは、いろいろな特技を持った仲間とともにダンジョンを冒険していくぞ。仲間キャラと協力してダンジョンを突き進め!!

こんな仲間がいるよ

白魔道士

◀回復魔法が得意な、かわいい女の子だぞ。

シド

◀オリジナルのメカを多数持つメカニックマン。

モーグリ

◀チョコボといっしょに旅をしている。

3大システムに激接近!!

大きくパワーアップした『チョコボ2』の基本システムを、3つ紹介するぞ。ダンジョン攻略に必要な新システムと、モンスターとのバトルにかかせないシステムなのだ!! 前作を遊んでいない人は、とくに注目。しっかりとチェックしようぜ!

アクティブ・タイム・バトル

ぐずぐずしていると敵の攻撃を受けてしまう。そんな臨場感タップリのバトルシステム。すばやい判断力で戦え!

▼バーが真っ赤になるとモンスターが行動可能に。敵が攻撃してきた!

▼敵に近づきバーが出現。緑の部分があるのでチョコボの攻撃のチャンス。

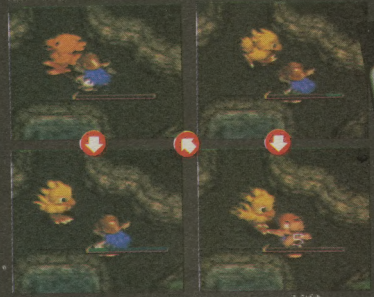

▲敵が行動するとバーはリセットされ、再びチョコボに攻撃のチャンスが。

▲チョコボが攻撃したので、緑の部分が無くなりバーが真っ赤になった!

魔法の本がパワーアップ

魔法の本により発動する、強力な魔法の数々も、ド派手なグラフィックに進化したぞ。また魔法の種類も増えたらしいぞ。

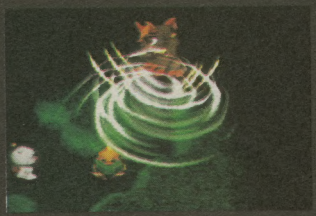

◀迫力ある風の魔法エアロラがモンスターにさくれつ!!

壁をくずして道を開け

特別なアイテムを装備していると、ダンジョンの壁がくずせるぞ。近道やモンスターの回避などに使えば冒険が楽になるぜ!

◀くずした壁から、アイテムやモンスターが現れることも。

フクちゃんチェック

▶新アイテムがたくさん登場。全部集めたいよ〜!

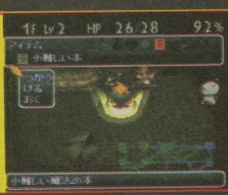

何度も遊べるのがうれしいネ!

前作同様、入るたびにダンジョンの形が変わるし、なかなか見つからないアイテムなんかもあるみたいだよ。のんびり遊んだらいつまでも楽しめそうなゲームだね。 長持ち度/★★★

©1998スクウェア ※画面写真は開発中のものです。

PLAYSTATION▼注目ゲーム

プレゼント・1

ストリートファイターZERO3

対戦格闘　カプコン　12月23日発売予定　5800円

激人気シリーズ最新作!!

対戦格闘ゲームの王道『SF』シリーズ最新作がついに登場！ 新システムや新キャラの参戦で、シリーズ最高の奥深い対戦が楽しめるぞ！ 最強の格闘家をめざしてバトれ!!

▲20名以上の新旧キャラクターが超激しい闘いを繰り広げるぜ！

戦いかたが選べる新システム登場！

「ISMセレクト」といって、キャラ選択後に特性のちがう、3タイプのファイティングスタイルが選択可能なのだ！

▲タイプのちがう「ISM」どうして対戦することもできるぞ！

ニューフェイス続々参戦！

アーケード版のキャラが全員登場するのはもちろん、隠しキャラになっていた3人も最初から使えるのだ！

バイソン

▲パンチだけで闘うボクサーが復活。初登場は『ストII』だった。

かりん

▶闘う女子高生「さくら」のライバル。技のキレは一級品！

R・ミカ

◀ザンギエフに憧れる女子レスラー。強力な投げ技が得意。

コーディー

▲威力の高い連続攻撃が得意な、テクニカルキャラだ！

お先にプレー！

まさにアーケード版の完全移植！ いや、それ以上かも!? 隠しキャラだった、「バイソン」「ユーリ」「ユーニ」が最初から使えるのも◎。 格闘度／★★★

©CAPCOM CO.,LTD.1998 ALL RIGHTS RESERVED.※画面写真はすべて開発中のものです。

プレゼント・2

R4 リッジレーサータイプ4

レース　ナムコ　12月3日発売　5800円

究極のレースゲームに興奮

レースゲームといえばナムコの「リッジ」シリーズが最高！　って人も多いんじゃないかな？　おまたせしました！「リッジ」最新作がついに完成！　数々の新モードで武装された、新生「リッジ」で爆走せよ!!

▲幻想的なレースシーンが美しい！

自分だけのマシンで爆走！

カラーリングのちがいも含めれば、なんと300種類以上のマシンが登場するらしいぞ！

▲大きく分けて、特性のちがう4つの車メーカーがあるのだ

カラーリングも豊富だぜ！

▲選り取り見取りのカラーリング　好きなボディを選べるぜ！

対戦モードもグレイト!!

シリーズ初の画面分割対戦が可能になったぞ！　相手の走りをチェックしながらプレーしよう！

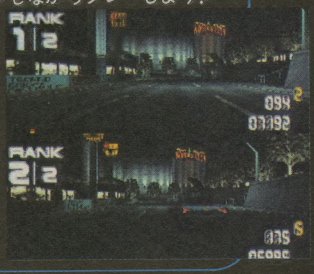

▶ダイナミックなドリフトをグリグリ決めて、格好良くバトろうぜ!!

お先にプレー！　後ろのタイヤをすべらせながらコーナーをクリアするドリフト走行が、かなり気持ちよく再現されているっス。ドリフトを使って高速でコーナーを曲がれると、めちゃハッピー!!　ドリフト度／★★★

©1998NAMCO LTD.　※画面写真はすべて開発中のものです。

エアガイツ

対戦格闘　スクウェア　12月17日発売　5800円

アーケードで人気の立体バトルがついに登場!!

360度の空間を活かして戦う超立体バトルが、あのスクウェアから誕生したぞ。相手の側面や背後を取り合う、立体的な攻防が楽しいぜ!!

戦いのフィールドは無限大!!

『FFⅦ』のキャラも登場

なんと「FFⅦ」のキャラたちが、多彩な技を駆使して立体バトルに参戦するぞ!

クラウド&セフィロス

ユフィ

ティファ

頭上から攻撃!!

▶頭の上からの攻撃は、攻撃力がアップする有利な攻撃法だ。

高低差や障害物を使ってバトル!

空間を使った戦いで最も重要なのが、段差による高低差や障害物を使った戦略だ。ほかのゲームでは考えられないバトルを見せろ!!

木箱を利用!

▲障害物は攻撃にも防御にも使えるアイテムだぜ!!

お先にプレー!　3Dのフィールドでキャラを自由に動かせるのがこのゲームの魅力。でも、思いどおりにプレーできるまで、結構時間がかかっちゃったぞ。みんなはどうかな?

自由自在度／★★

©1997/1998 スクウェア／ドリームファクトリー

12〜29ページ

プレイステーション

最新ゲーム29

クリスマス&お正月を目の前にしてゲームの発売ラッシュ！ここではPSとN64のラインナップをドカンと29連発だ!!

30〜36ページ

ニンテンドウ64

プレイステーション 最新ゲーム21

大人気のプレステ！　おもしろソフトをドカーンと紹介しちゃうぞ!!

ポポローグ

RPG　SCE　発売中　5800円

ポポロクロイスの続編が登場!!

かわいいキャラで人気をえた、RPG『ポポロクロイス物語』の続編が、ついに登場。今回はピエトロ王子が、行方不明になった国王たちを救い出す旅だぞ。

毎回違うフィールド

ピエトロが、冒険するフィールドは、『夢幻フィールド』。ここは入るたびにマップが変化するのだ。

▲毎回、異なったマップがキミの前に現れる。心してかかれ！

▲連れていける傭兵は、2人まで。目的に合った仲間を選ぼう。

▶12才になったピエトロ。りりしくなった？

▲傭兵は、友だちのようなものだ。仲良くしよう。

傭兵システムに大注目!!

ピエトロと冒険する仲間を、傭兵という。仲間が必要になったら、傭兵所を訪ねればいいのだ。選べる傭兵は最大18人いるぞ。

フクちゃんチェック　ポポロクロイスが、システムを一新して2年ぶりに帰ってきた。今回も変わらず、独特のあたたかいタッチの物語で僕たちを楽しませてくれるぞ。　ほのぼの度／★★★

©Sony Computer Entertainment Inc.　©YOHSUKE TAMORI

プレゼント-3

桃太郎伝説

RPG　ハドソン　12月23日発売　5800円

桃太郎になって鬼退治の旅へ出かけよう!!

おなじみ桃太郎が、鬼退治の珍道中をするぞ。金太郎や浦島太郎など、頼もしくて愉快な仲間も加わって、ワイワイ、ガヤガヤおもしろいRPGだ！爆笑の旅の始まり始まり!!

ギャグ満タンのRPGなのだ!!

物語には、笑えるイベントがいっぱい詰まっているぞ。また敵にも、おかしなヤツがたくさん登場してくるのだ。

▲後ろをピョコピョコついてくる、かわいいやつだぞ。

▲まずは装備を整えてから冒険に出よう。外は鬼でいっぱいだぞ！

強いオニがいっぱいだぞ!!

笑ってばかりもいられないぞ。オニたちは、どいつもこいつも強敵ばかりなのだ！　キミの勇気で、一匹残らずこらしめよう!!

◀「桃鉄」にもでてきた、あまのじゃく。イヤな奴だ。

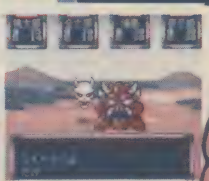

▶テレビ画面から飛び出してきそうな迫力。ビビるな！

▲銀のオニ。こん棒の攻撃には注意が必要だぞ。

アペ記者チェック　毎度おなじみの桃太郎、PSになってグラフィックなどさまざまな演出がパワーアップしたぞ。誰でも知ってる昔話を、自分で体験してみよう。

ギャグ度／★★★

©1998 HUDSON SOFT　※画面は開発中のものです。

ドラゴンクエストⅦ

RPG　エニックス　発売日未定　価格未定

伝説のRPGついに姿を現わす

超大作RPG、『ドラゴンクエストⅦ』が、少しずつその姿を見せ始めた！ PSでグラフィックもストーリーも大幅にパワーアップした、ドラクエをドーンと紹介しちゃうぞ!! これをみて、発売を待とう！

気になるキャラ大公開!!

まずは、『Ⅶ』の主な登場人物を3人紹介するぞ!! 他にもいろいろな人物がでてきそうだ。

主人公

▲ごく普通の少年、漁師になるのが夢。

マリベル

▲好奇心いっぱいで、わがままな女の子。

キーファ

▲冒険好き。主人公と、仲良しなのだ。

◀仲間たちと冒険すればきっと心強いぞ。協力して旅をしていこう。

▲城や町を、仲間たちと探険だ!!　にぎやかそうだね。

グリン グリン 視点変更で遊びやすいぞ!!

視点を、360度変えることができるのだ!! 建物の影になっている所も簡単に見られるぞ。アイテムとか、隠れてるかもよ!?

▲家などで、隠れてしまってる部分でも…。

▶視点を変更させれば、今まで見えなかったものも、見えるようになるのだ！

さあ!!ここが冒険の舞台だ!!

冒険に登場する、主なフィールドを公開しよう！各場所の役割はまだ謎なので、予想してみたぞ。

お城

お城は、とても入り組んでいるみたい。今回も、王様に会って、セーブをしてもらうのか!?

▲空に届きそうなほど大きなお城だ！　すごく迫力があるね。

▶どうやら門番が居るようだ。何か事件でも起こったのだろうか？

民家

住んでる人から、情報をもらえそうだ。タンスの中に何かアイテムが隠されているかもしれないぞ。

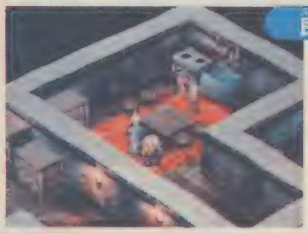

教会

今までは、傷を受けた者の回復の場所だったけど、『Ⅶ』ではいったいどうなのだろうか？

酒場

これまでの作品では、ここで仲間を見つけたけど、今回はどうだろう？　いろんな人と話をしてみよう。

武器防具屋

武器や防具は旅にはかかせないもの。どんどんお金をためて、強力な装備を手に入れよう。

Ⅶ発売まではGBでドラクエざんまい

モンスターを味方にして、育てながら旅をするRPG。自分のモンスターを、友だちのモンスターとお見合いさせて配合したり戦わせたり出来るぞ。

▶トラコンクエストモンスターズ～テリーのワンターラント～／エニックス／発売中／4900円

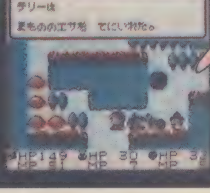

フクちゃんチェック　いよいよ公開されてきた『ドラゴンクエストⅦ』。まだ発売日は未定だけど、画面写真を見る限りではとてもおもしろそうだよね。GBの『ドラクエ』も楽しいのでやってみよう。　大冒険度／★★★

©ENIX

プレゼント-4

テイルズ オブ ファンタジア

RPG　ナムコ　12月23日発売予定　5800円

大人気RPGがついにPSに登場!!

SFCで大ヒットしたRPGが、大幅にパワーアップしてPSに登場！グラフィックの変更や、新なるキャラの追加で、さらにおもしろくなったのだ!!

戦闘システムが大進化したぞ!!

各キャラが持っている特殊技も、パワーアップしてるぞ。連続技で敵に大ダメージを与えることも、可能になったのだ！

▲フィールドが、立体的になったのだ。

▶キャラの動きがスピードアップしてるぞ。

▶勝ったときは、やっぱりうれしいね。

イベントシーンに大注目

たくさんのイベントシーンが、物語をさらに盛り上げるぞ。

▲さまざまなドラマが、待ってるぞ！

フクちゃんチェック　SFC版が発売されてはや4年。当時も、しゃべりまくるキャラなどにビックリしたけど、今回はさらにパワーアップしてるぞ。SFC版をやった人でも大満足のデキだ。　ドラマチック度／★★★

©藤島康介©NAMCO LTD.

ウィザードリィ ～DIMGUIL～

RPG　アスキー　今冬発売予定　予価6800円

地下に潜む悪に挑め!!

名作3Dダンジョン RPGの最新作。今回は満月の祭りの夜以降に起こる、奇怪な事件を解決するのだ。さまざまな種族や職業を持つ仲間たちとパーティを組んで冒険しよう!!

▲暗い迷宮の中には、恐ろしい怪物たちが、潜んでいるのだ。

練武場で鍛えよう

いきなり迷宮に飛び込むのは心配だ！　というキミでも大丈夫。迷宮以外に、練武場という所があって、ここで鍛えられるのだ!!

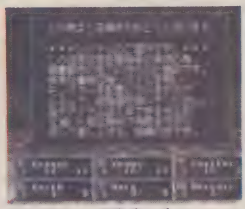

▲練武場では経験値を得ることができる。ここでレベルを上げて、迷宮に挑めば安心だね。

フクちゃんチェック

難しそうに見えるゲームだけど練武場のおかげで初心者でも遊びやすいぞ。探検度／★★★

©ASCII

プレゼント-5

ボンバーマン

アクション　ハドソン　12月10日発売　5800円

おなじみボンバーマンの最新作

みんなの『ボンバーマン』がPSで大活躍！　最新作には、おなじみルーイはもちろんのこと、キッキーやプテラといった、新お助けキャラが5匹も登場するぞ!!

2大モードで大爆発!!

イーマルモード

いわゆるふつうのモード。5面ごとに、トル。友だちとも、お楽しみがあるぞ!!

バトルモード

ボスキャラとのバトル。友だちとも、対戦できるぞ!!

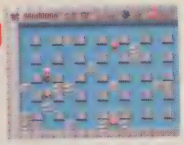

アベ記者チェック

ボクも大好きな『ボンバーマン』。みんなで大爆発しちゃおうぜ！　ド派手度／★★★

オールドバージョン

▶『ボンバーマン』の原点がこれだ！

©1985, 1998 HUDSON SOFT

クラッシュ・バンディクー3
～ブッとび！世界一周～

3Dアクション　SCE　12月17日発売予定　4800円

仲間が増えてクラッシュ君の新しい冒険が今はじまる!!

あのクラッシュ君が帰って来た！ おなじみクラッシュ・バンディクーの第3弾が登場だ！ しぶとく生きていたコルテックスの野望を打ち砕くため、今度は世界中を冒険するぞ！ 頼もしい仲間や、新しいアクションが増えてパワー全開、これでコルテックスを完全にノックアウトだ！

クラッシュ

少々おマヌケながら、シリーズの1・2と続けて地球を守った、我らがヒーロー！ 今回も、画面狭しと暴れ回る！

ココ

クラッシュ君の妹。今回はもう一人の主人公として、大活躍するぞ！

ベイビーT

寂しがりやの、赤ちゃん恐竜。親がそばにいないので、仲良しのクラッシュを親と思ってる？

▲暗い洞窟も、ベイビーTと一緒なら心強いぞ！

◀ココの豪快なジャンプ！コンビネーションは抜群だ！

プーラ

お腹がすいていた時にエサをくれたココが大好き。まだ小さいけど、力は大人なみだぞ！

新システム「パワーアップ・アクション」とは？

今度のクラッシュ君は、ボスを倒すことで新しいアクションを覚えていくぞ！ これらの技を駆使して、ステージをクリアしていこう！

竜巻スピンアタック

▲スピンアタックのボタン連打で、長時間のスピンアタックだ！

ダブルジャンプ

▲ジャンプ中にもう一度ジャンプ！ もっと高い所に行ける！

スーパーボディプレス

▲普通のボディプレスより、広い範囲のものが押しつぶせるぞ！

スピードシューズ

▲R2ボタンを押しながら走れば、速さがグーンとアップ！

陸を！空を！海を！乗りもの大集合

ついに陸・空・海を制覇した？ クラッシュ&ココの新しい乗り物を紹介するぞ。うまく乗りこなせるかな？

アイアンアップルV2

▲ウィリーもドリフトも楽々こなす、クラッシュの愛車だ！

オレンジバロン

▲2枚の翼で安定した飛行ができる、クラッシュ自慢の戦闘機だ。

ココマリン

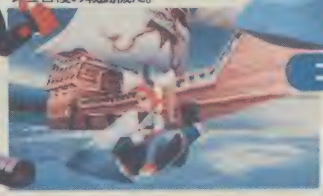

◀ココ専用のマリンビークル。海面のジャンプ台でジャンプもできるぞ！

新兵器もあるぞ!!

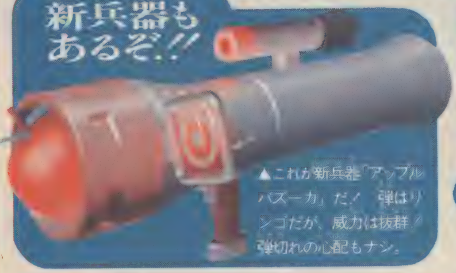

▲これが新兵器「アップルバズーカ」だ！ 弾はリンゴだが、威力は抜群！ 弾切れの心配もナシ。

ココウイング

▲軽量化された一枚の翼で、スピードは抜群！ 女の子らしく機体はピンク。

お先にプレー！ ただでさえ超人気なアクションがさらにパワーアップして、もう画面をはみ出す勢いでクラッシュが暴れ回るぞ。マヌケな動きがラブリー。 ブッとび度／★★★

Crash Bandicoot TM & ©UIS : Source Code NDI

トゥームレイダー3

アクション　エニックス　99年発売予定　価格未定

ララの危険な大冒険!!

主人公ララが、3D空間で大暴れするアクションゲーム。最新作は、ほふく前進やダッシュなど、新アクションも加わって、よりリアルになったぞ！さあ！冒険だ!!

▲冒険に危険はつきもの。キミは生き残ることができるか!?

世界を大舞台に大活躍するぞ

今回の冒険は、インドから始まり、イギリス、南極など、まさに世界中が舞台なのだ！

◀どうやら、砂漠のようだ。頭上に敵がいるのか!?

▶とても楽そうな雪原。白熊が襲ってきたら怖いぜ！

フクちゃんチェック

アクションもグラフィックもパワーアップしてドキドキの連続だぞ。スリル度／★★★

Tomb Raider III and Lara Croft ©and TM Core Design Limited 1997-1999. ©Eidos Interactive Limited 1997-1999. All Rights Reserved. Published by Enix under license.

プレゼント-6

コンバットチョロQ

アクション　タカラ　'99年2月発売予定　5800円

Qタンクを大改造して悪を倒そう!!

戦車タイプチョロQを操作する3Dアクションゲームなのだ。チョロQを改造して、Qタンク王国に平和を取り戻そうぜ!!

▲戦いは、こんなにド派手に行われるのだ！　バンバン打ちまくれ!!

対戦も熱い!!

友だちと、改造したQタンクを出し合って、対戦させよう。白熱したバトルになることうけあいだ！

▲地形や障害物をうまく利用して相手を攻撃しよう！　けっこう難しいぞ！

アベ記者チェック

Qタンクをガシガシ強化するのが楽しい！キミだけのQタンクを作ろう!!チューン度／★★

©TAKARA CO., LTD. 1999

プレゼント-7

スーパーロボット大戦F

シミュレーションRPG　バンプレスト　12月10日発売予定　予価5800円

人気ロボが総登場!!

TVアニメで大人気のロボットたちが、一堂に会して戦う、シミュレーションRPGだ。今回も、スーパーロボットたちがアニメそのままの迫力で大バトルをくり広げるぞ!

▼戦闘中、キャラがしゃべりまくるのだ!

▲キミの戦略で勝利を導け。

フクちゃんチェック

もしもガンダムとエヴァが戦ったら? なんて夢のようなバトルも可能だ。　熱中度/★★★

デモシーンがゲームを盛り上げる

ロボットたちの原作の映像が見られるのだ!

▲マジンガーZをはじめ、昔のロボも大活躍!!

▲エヴァンゲリオン初号機も登場!! カッコイイね!

©葦プロ©GAINAX/Project Eva.・テレビ東京©サンライズ・東急エージェンシー・テレビ東京©創通エージェンシー・サンライズ
©ダイナミック企画©東映©BANDAI・VICTOR・GAINAX©BANPRESTO 1998

I.Q FINAL

パズル　SCE　12月発売予定　4800円

脳ミソフル回転で挑戦だ!!

迫りくるキューブを消していくパズルゲーム。消すキューブをすばやく決めて、行動しないと潰されるのだ。思考力と反射神経をフルに使って、キューブを消していこう!!

▶イメージキャラクターのキュブリ。

▲ステージから落ちてしまうと、ゲームオーバーになるのだ!

お先にプレー!

キューブがいろんなパターンで迫ってくる。ボヤボヤしてるとスグやられちゃうぞ! 回転度/★★★

自分だけのステージ作りもできるぞ!!

今回は、自分のオリジナルステージを作ることができる。作った問題はメモリーカードかパスワードで友だちとやりとりも可能。

▲じっくり考えて、みんなが驚く問題を作ろう!!

©Sony Computer Entertainment Inc.

プレゼント-8

Dance！Dance！Dance！

アクション　コナミ　12月3日発売予定　予価5800円

好きなCDでダンス対決!!

音楽に合わせてボタンを押すと、それに合わせてキャラがダンスするゲームだ。自分の音楽CDを使って、プレーすることもできるのだ！

フリーモード

▲キャラを選んで、ダンス対決をするモード。2P対戦もあるぞ！

トレースモード

▲画面に表示されるコマンドを、リズムに合わせて入力しよう。

ストーリーモードもあるぞ

主人公「昂」になって、「ダンス奥義書」を集めるのだ。ダンスマスターとのダンス対決に勝てば手にはいるぞ！

▲ゲームは、RPGのように進んでいく。世界中でダンス対決するぞ。

お先にプレー！

とにかくリズム感が決め手だ。カッコ良くダンスが決まると気持ちいいぞ。爽快度／★★

©1998 KONAMI ALL RIGHTS RESERVED.

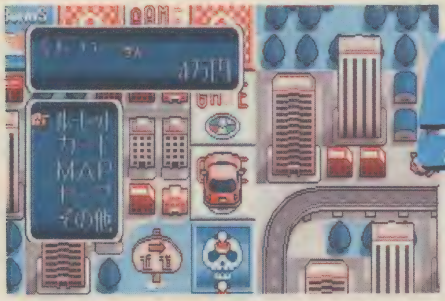

プレゼント-9

さくま式人生ゲーム

ボードゲーム　タカラ　12月発売予定　5800円

人生は山あり谷ありナノダ

就職や結婚など、人生の出来事がいっぱい詰め込まれたボードゲーム。最大5人まで同時プレーができるぞ。みんなで盛り上がろうぜ!!

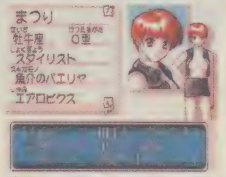

▲何人かの女の子から選んで結婚する。キミはどの子と進む？

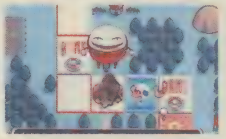

▲おじゃまキャラ「どんぶるさん」登場。ひどい事をしでかすぞ！

アベ記者チェック

クリスマスやお正月に、もってこいのパーティーゲームだぞ!!お正月度／★★★

ミニゲームも楽しみ

ギャグたっぷりのミニゲームが、30種類もはいっているのだ！

◀最も早く順番が来る列を当てるゲーム。どの列がいいか、みんなで考えよう。

©TAKARA CO., LTD. 1999

電車でGO!2

シミュレーション　タイトー　12月発売予定　5800円

今度は新幹線も使えるぞ

電車の運転が楽しめることで大人気の『電車でGO!』。路線が一新された続編が登場。今回は、あの秋田新幹線も運転できるのだ!! 白銀の世界を超高速列車でブッ飛ばせ!

▼これが今回の目玉、秋田新幹線。最高速度は、時速245キロも出るのだ!

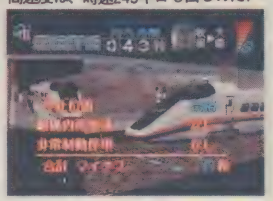

お先にプレー!

電車から見える風景までバッチリ再現されていて、雰囲気満点だ。運転気分度／★★★

入門編で始めてでも安心!!

電車の運転は難しそうだけど、このモードで遊びながらマスターできるぞ!

◀電車を発車させて停車するまでの操作を、ひとつひとつ教えてくれるのだ。ここで基本操作を覚えれば大丈夫。

※専用コントローラーは、別売りです。(5800円)

©TAITO

プレゼント-10

カプコンジェネレーション ～第5集　格闘家たち～

対戦格闘　カプコン　12月発売予定　5800円

伝説の格闘ゲーム3作収録

現在の格闘ブームを創ったといっても過言ではない『ストII』。その原点となるシリーズを楽しめる、お得なソフトだぞ。これさえあれば朝から晩まで『ストII』ができるのだ。

フクちゃんチェック

コレクションモードで、キャラ図鑑や設定資料が楽しめるぞ!!　満腹度／★★★

ストリートファイターIIダッシュターボ

▲ゲームのスピードがアップして、さらに白熱することまちがいなし。

ストリートファイターIIダッシュ

▲ボスキャラを使えるようになった。同キャラ対決もできるぞ!

ストリートファイターII

▲すべての格闘ゲームはここからはじまった。

©CAPCOM CO.,LTD.

プレゼント→11

バスランディング

釣り　アスキー　12月発売予定　6800円

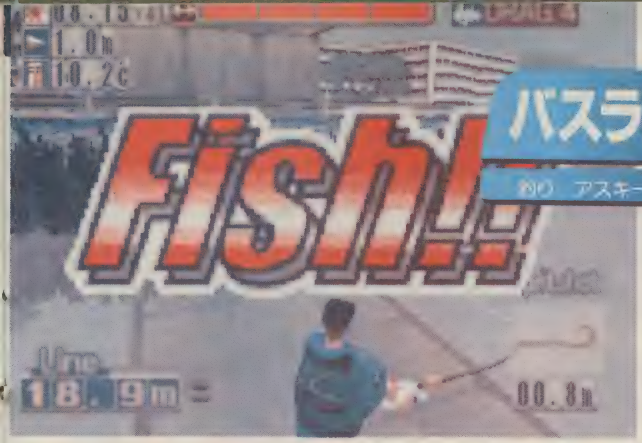

スポーツフィッシングの王道をプレー!!

魚の重さまで感じることができる、リアルな釣りゲームが登場したぞ！デュアルショック対応で、釣れた魚の大きさによってコントローラのふるえ方が変わるのだ！本物の釣竿みたいな専用コントローラ「つりコン」を使って、楽しむこともできるぞ！

多彩な釣具を駆使せよ!!

天気や時間帯によって、バスの釣りやすさが変わるぞ。状況に合わせて道具を使い分けよう！

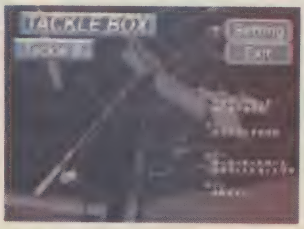

▶使える釣具は全部で150種類以上だ！

ポイント選びが重要だ!!

むやみに糸を垂らしても魚は釣れないぞ。バスのいそうなポイントを狙うのだ。

▲事前にマップでよく調べておこう。大物のいそうな場所は？

さらにリアルなてごたえ!!

これが「つりコン」だ！　99年1月14日発売予定／5980円

※今回はこの「つりコン」もセットでプレゼントだ！

お先にプレー！ 実際にプレーして感じたのは、やはりグラフィックの美しさ、水中のバスの動きなんか、本当にリアルだぞ。「つりコン」があれば、さらに本格的な釣りの気分を楽しめる！　バーチャル度／★★★

©1998 ASCII

プレゼント-12

TSUMU

パズル　ヘクト　12月10日発売予定　4800円

ハムスターがパズルする!?

一つの側面が絵柄の箱を積み、バラバラの絵を完成させるパズルゲーム。フォークリフトに乗ったハムスターのギギ君を操って、挑戦しよう！

▲オレンジ色のマスに箱を積むのだ。

▲パズルの絵を選べるモードもある。

フクちゃんチェック

燃料切れにご用心

限られた燃料で動くフォークリフト。燃料の残りに注意しよう。

▶広い面は、燃料を節約して無駄なく解いていこう。

ハムスターを使ってパズル？なんてあなどっていたら…。意外にてこわいぞ。頭脳度／★★

©HECT 1998

プレゼント-13

学校をつくろう!!2

シミュレーション　ビクターインタラクティブ　12月3日発売予定　5800円

キミも今日から校長先生だ!!

学校運営シミュレーションとして好評だった「学校をつくろう!!」の第2弾。イベントの数も増えて、さらに学校づくりが楽しくなった！

▲学校の校章もデザイン可能だ。

▲食堂のメニューも決められるぞ！

アベ記者チェック

校長先生は忙しい

授業中は各教室を回り、生徒とのコミュニケーションをはかろう。

▲不良発見！　見つけたらすぐに注意だ。

憧れの校長先生に、ゲームでなれるなんて…。ありがとう！校長先生なりきり度／★★

©1998 Victor Interactive Software Inc. 1998 Groove Box Japan co.,ltd.

「今夜、12時、誰かが……死ぬ？！」
ぼくが読み上げると、みんな一様に
呑んだ。
数秒後に、ようやく小林さんが口
「誰かのいたずらでしょう」
「……悪趣味ね」
真理が眉をひそめる。

プレゼント-14

かまいたちの夜

アドベンチャー　チュンソフト　12月3日発売　4800円

また恐怖の夜がやってくる……。

選んだ行動によって物語が変化していくアドベンチャーゲーム。偶然、巻き込まれてしまった殺人事件の謎を解けるかな？

主人公：透

彼になって、事件を解決しよう！

▲念願の、真理との楽しいスキー旅行のはずだったが…。

恋人：真理

透の恋人。外見に似合わず、行動的。

▲他の女の子を見ている透にキツイ一言。彼女を怒らせるとコワイ！

しのびよる「かまいたち」、そして……。

何もないところで突然ケガをさせる、「かまいたち」のような奴が犯人だ！

▶しゃれたペンション「シュプール」。ここが事件の舞台になる。

◀泊まり客達はのんびりとくつろいでいたが…。

▶そこに突然の脅迫状！　予告どおり事件は起きてしまうのか？

謎の男！その正体は!?

▲事件前、食堂にいた不審な男。室内だというのに帽子も取らないなんて、怪しい。何か関係が？

アベ記者チェック

ホラー好きな人にはオススメ。一人でやってると本当に怖い！　しかも、失敗すると殺されるし…。
真理ちゃんはタイプだなあ。僕もこんな彼女が欲しい～！　ゾクゾクホラー度／★★★

©1994/1998 CHUN SOFT／我孫子　武丸

プレゼント-15

街～運命の交差点～

アドベンチャー　チュンソフト　'99年1月発売予定　5800円

運命を変えるのはキミだ!!

何人もの主人公の運命の糸を、ハッピーエンドに結びつけてあげるのが目的だ。主人公どうしが出会うことはないが、一人の行動が他の人に影響を与えることも。物語は複雑に絡まっているぞ!

主人公ごとに違うストーリーが楽しめる

登場する主人公は、全部で8人。個性豊かなそれぞれの主人公に、違うストーリーがあるのだ!

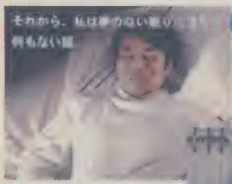

飛沢陽平

▼女の子と仲良くなることが趣味のモテモテ君。そんな彼に、ある日…!

市川文靖

▲文学賞を受賞した有名小説家の悩みとは?

フクちゃんチェック

なんと市川文端の役をやってるのはあのダンカンなのだ。彼に注目! 人生いろいろ度/★★

©1998/1999 CHUN SOFT/長坂　秀佳/難波　弘之

スターイクシオン

シューティング　ナムコ　'99年発売予定　価格未定

さあ宇宙戦へ飛び出そう!!

全方向から迫り来る敵機を撃ち落とす、迫力の3Dシューティングゲームが登場だ。基地を守るためには、部隊を組んで攻めて来る敵を順序よく倒す、戦略も重要だぞ!

シミュレーションモードもあるぞ!!

敵部隊の移動の速さを考えて、どこへ攻めるのか作戦を立てよう!

▲基地を奪われる前に、すべての敵を撃退するのだ!

フクちゃんチェック

シューティングとシミュレーション、一つで二度楽しめてしまう! 一石二鳥度/★★

©NAMCO LTD., ALL RESERVED

とアベ記者が行ってきた!!

ドタバタ体験レポート

10月9日～11日まで、幕張メッセ(千葉県)で開催されたゲームの祭典「東京ゲームショウ'98秋」。フクちゃんとアベ記者が潜入してきたぞ！

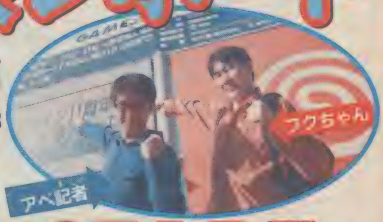

FFVIIIの順番待ちをする2人。プレーするまでなんと30分もかかっちゃったのだった！

クラッシュ バンディクー3 をプレー!!

会場の広さを知ってビックリのアベ記者。出展者92社のブースがぎっしりと並んでいたぞ！

満足顔のフクちゃん。前作を超えるスピードとアクションは必見！

「ポケステ」は手にすっぽり入る小ささ。おい、アベ記者！　仕事忘れてないか……!?

この2人いったいなに者?

めざとくクラッシュくんを見つけだして、ハイ、ポーズ！　やたら盛り上がってないか!?

最新ゲーム山盛り 入場者は15万人！

最新ゲームが大集合した今回のゲームショウ！　来場者は3日間で史上最高の15万人を記録した。いちばんの注目は「ドリームキャスト」などの最新ゲーム機だったよ。キミもこのページで雰囲気を楽しんでね。

東京ゲームショウ'98秋

ストリートファイターZERO3 コスプレ隊登場!!

ハイテンションで会場をかけまわりすぎたみたい。やっぱり2人とも年には勝てないのか?

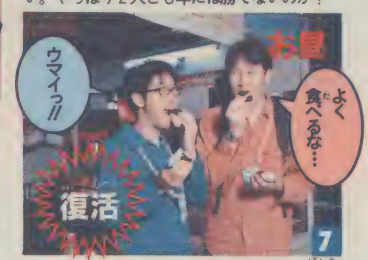

おにぎりでエネルギーチャージ! これで元気もりもり!! それにしてもわかりやすい2人…。

コスプレ軍団に負けない2人。ゲームバトルでも、ついエキサイトしちゃったみたいだぞ。

ワンタースワンもプレー!!

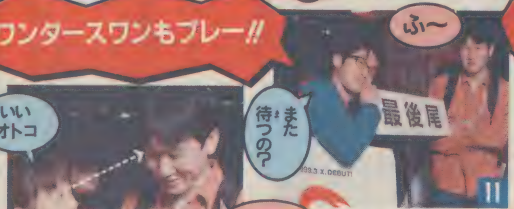

またも行列…。でも、待ったかいがあってフクちゃんもシアワセ♥そう。「スワン」は持ちやすくて、画面もけっこうきれい。

ドリームキャストブースに突撃!!

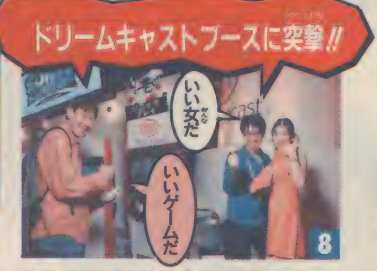

まじめなフクちゃんは、「ソニックアドベンチャー」を体験。アベ記者は、また悪いクセが…。

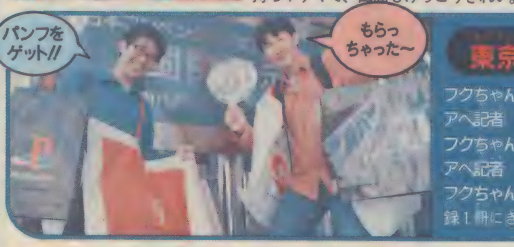

東京ゲームショウ'98秋の感想

フクちゃん　ほんと疲れちゃったよー。(翌日ダウン)

アベ記者　でも、きれいなお姉さんがたくさんいたよね。

フクちゃん　……。ちゃんとゲーム見てたの? ホントに。

アベ記者　「DC」、「ポケステ」がとくに人気だったね。

フクちゃん　ボクたちがチェックしてきたことが、この付録1冊にぎっしりつまっているから、キミも全部読んでね。

ニンテンドウ64 最新ゲーム8

ニンテンドウ64も各ジャンルのゲームをつぎつぎと出しているぞ！ 要チェックだ!!

プレゼント-16

がんばれゴエモン ～でろでろ道中オバケてんこ盛り～

アクション　コナミ　12月23日発売予定　7800円

ゴエモンがオバケ相手に大暴れだ!!

ゴエモンの最新作が登場するぞ！ 今度は魔界からよみがえったコワいオバケと戦うのだ！ さあ3人の仲間と一緒に、オバケ退治に出発だ！

サスケ

▲クナイで戦う、「からくり忍者」。

ゴエモン

▲天下御免の主人公。代々伝わるキセルで戦うぞ！

エビス丸

▲自称「正義の忍者」。巨大しゃもじで敵を打つ！

▼夜になると不気味な声が聞こえるという井戸。何かありそう。

▲▼同じ場所でも、昼と夜では出てくるオバケがこんなに違うのだ！

新しい3大システムに大接近!!

1 夜道はキケンがいっぱい

敵が出る道中ステージと町では、時間の経過によって昼と夜があるぞ。夜になると、道中ステージに出る敵の強さが変わる。気をつけよう。

夜だけのイベントもある!!

町では、さまざまなイベントが起きる。中には夜だけに起こるものがあるよ。

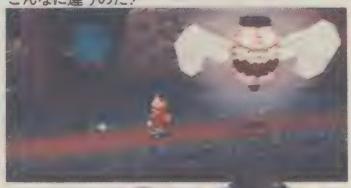

2 巨大ロボ戦に助っ人が!?

迫力の巨大ロボット戦に、助っ人が登場だ！ その名も「ミス・インパクト」！ ゴエモンの「ゴエモン・インパクト」とともに戦うぞ。

▶Rボタンでバトンを投げて渡すと、交替できるぞ！

ミス・インパクト

性能は「ゴエモン・インパクト」と同じ。

3 2人で同時に戦える!!

友達と2人で同時に戦うこともできるぞ！ 1人が死んでも、もう1人の残り人数が余っていれば、分けてもらって復活できるのだ！

▶敵が多い場所でも、2人で戦えばラクチンだ！

▼2人同時プレー中には、1人がもう1人を「おんぶ」して進むこともできるぞ！

おんぶ中は武器がパワーアップ!!

1人がもう1人をおんぶしている時に威力が増す武器もあるのだ！

▶おんぶしてもらっているときの、ゴエモンの小判投げ。強力だ！

ヤエ

▲お姉さん的存在のヤエ。「ヤエバズーカ」は強力！

フクちゃんチェック

山道だけではなく、水中、城内と多彩なステージに驚いた。水中で人魚に変身するヤエの姿や、ちょんまげを伸ばして攻撃するサスケなど、見どころもいっぱい。

てんこ盛り度／★★★

©1986 1998 KONAMI & KONAMI COMPUTER ENTERTAINMENT OSAKA ALL RIGHTS RESERVED.

プレゼント-17

ドラえもん2

のび太と光の神殿

アクション　エポック社　12月11日発売予定　6800円

ドラえもんと不思議な世界を冒険だ!!

ドラえもん達の活躍が、またまたゲームで楽しめるぞ！タイムマシンの暴走で、たどり着いた先に待ち受けるものは？謎に満ちた不思議な世界へ、ドラえもんと一緒に出かけよう！

ドラえもんがねらわれた!?

不思議な世界を旅するドラえもん達を追う、怪しい人影。ドラえもんの持つ、「何か」を狙っているようだが…。

▲見た目は普通の少女のようだが、その正体は？

▶しつこく追いかけてくるぞ。

力になってくれる人達がいるぞ

突然、見知らぬ世界に来てしまったドラえもん達。この世界の謎を解くために、まずはいろいろな人に会おう。力になってくれるぞ。

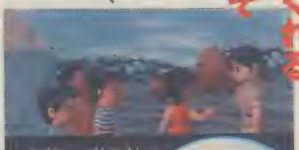

▲記憶力抜群の彼女は、重要なヒントをくれるぞ。

▶ドラえもん達の前に現れた、謎の生物。敵？味方？

登場するひみつ道具は60種類以上!!

冒険には欠かせない、ひみつ道具もたくさん登場するぞ！うまく使って、謎を解き明かせ！

▶ショックガンは、バトルで重宝するぞ！

◀ダンジョン内で、道具を見つけることもあるのだ！

アベ記者チェック　ところどころ挿入されているムービーが雰囲気を盛り上げていて、あきさせないぞ。アニメっぽい楽しさがグッド!!　ドラえもんファンならずとも注目！　ドラベンチャー度／★★★

©1998 EPOCH CO.,LTD　藤子プロ・小学館・テレビ朝日

Jリーグ タクティクスサッカー

シミュレーション アスキー 今冬発売予定 7800円

最強チームでJリーグ制覇だ!!

Jリーグクラブの監督になり、Jリーグの頂点を目指そう！ 指示どおりに選手が動くかどうかは、監督の手腕にかかっているのだ。選手を育てて、最強クラブを作りあげよう！

▼98年セカンドステージ時の最新データを採用しているぞ。

選手のレベルアップを図ろう

トレーニングを積めば、選手は指示どおりに動くようになるぞ！

▲練習内容を決めるのは、監督の役目。選手の能力に合ったメニューを組もう。

▼選手は練習することによって、「キラーパス」などの技をおぼえていくぞ。

フクちゃんチェック

選手が実名で登場！ 自分の好きな選手を使って、理想のチームを作ろう!! 監督度／★★

©1998 ASCII Corp.©JFA

プレゼント-18

スノースピーダー

スポーツ イマジニア 12月発売予定 予価6800円

キミはスキー派?スノボー派?

衝突時のショックや、微妙な雪質の違いまで伝わる振動で、ゲレンデを滑っているような体験ができるぞ！ スキーかスノボーか、選択が可能だ。

▲スピード感なら、やっぱりスキー。

▲華麗にキメたいなら、スノボーだ。

滑ることで選手は成長する

選手は、初めはうまく滑れない。何度も滑らせて上達させるのだ。

▲転んでばかりじゃ恥ずかしいぞ。

フクちゃんチェック

アナログコントローラならではの、巧みなボードさばきを楽しもう。 ノリノリ度／★★

©1998 Imagineer Co.,Ltd.

テュロック2(仮称)

シューティング アクレイム 年内発売予定 価格未定

恐竜がキミに襲いかかる!!

画面いっぱいにキバをむき、襲いかかる恐竜を打ち倒せ！ 命がけのサバイバルシューティングゲームだぞ。独自の思考を持った恐竜を相手に、生き残ることができるか？

豊富な武器を使いこなせ

恐竜のタイプによって有効な武器が違うぞ。うまく使いわけよう。

▼強力な炎が、敵を焼き尽くす！ 動きの遅い相手に効果的だ。

▲動きの素早そうな相手には、鋭い剣での接近戦が向いているぞ。

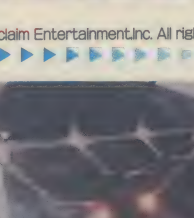

フクちゃんチェック

物陰に隠れて敵をやりすごすのも、戦略のひとつだぞ！ ジュラシックパーク度／★★

©1997,1998 Acclaim Entertainment,Inc. All rights reserved. Published by Acclaim Japan,Ltd. All rights reserved.

エクストリームG2

レース アクレイム 年末発売予定 価格未定

異世界でのスピードバトルだ

奇抜なコースを駆け抜ける、驚異のスピードに興奮！ 超光速3Dバイクレースだ！ 現実にはありえない、過激なコースで繰り広げられるド迫力のスピードバトルを制し、栄光のゴールを目指して突っ走れ！

最大4人まで対戦可能だ

10種類のバイクからお気に入りを選んで、友達と対戦だ！

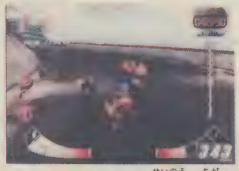

▲バイクはそれぞれ性能が違うぞ。対戦でウデを磨き、真のスピードキングを目指すのだ！

▲バイクに搭載した武器で、ライバルを攻撃だ！

フクちゃんチェック

独特の世界観を持つコースとバイクが、見事にマッチしているぞ！ スピード度／★★

©1998 Acclaim Entertainment,Inc. All rights reserved. Published by Acclaim Japan,Ltd. All rights reserved.

プレゼント-19

牧場物語2

シミュレーション パックインソフト '99年2月発売予定 6800円

牧場の経営は奥が深いのだ!!

豊かな自然に囲まれた、牧場の生活を楽しむことができるぞ。牧場の経営者になって、自分の牧場を大きくしよう!

牧場の仕事はいろいろあるのだ

牧場も、放っておけばただの荒地になってしまう。雑草を刈り取り、邪魔な石をどかして整地しよう。

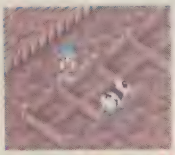

▶◀畑をたがやしたり、動物の世話をしたり…。仕事はいっぱいあるぞ。

できた作物は収穫箱へ

▼作物が取れたら収穫箱に入れよう。お金になる。

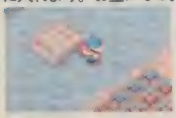

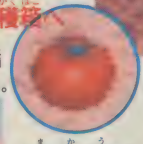

▲真っ赤に熟れておいしそうだ。高く売れるといいな。

街の人たちと交流を深めよう

牧場の仕事が済んだら、街へ行ってみよう。街ではいろいろなイベントが起こるぞ。

▲店では買い物をすることができる。他に、作物の種を売っている店や、薬屋もあるぞ。

▲女の子に花をプレゼント! こうして女の子と仲良くなれば、デートだってできる?

思い出はアルバムに

特定のイベントは、アルバムに記録されるのだ。例えば…。

▶女の子に頼まれて、競馬に出ることになった。がんばるぞ!

◀その思い出はしっかりアルバムに記録されているぞ!

アベ記者チェック やっていて気持ちが暖かくなるゲーム。それでいて、ちゃんと世話してやらないと作物が枯れたり、動物が病気になったりと、内容はしっかりしている。けっこうハマるぞ。 ほのぼの度/★★★

©Victer Interactive Software Inc./Marucome

オウガバトル3
～Person of Lordly Caliber～

シミュレーションRPG　クエスト　今冬発売予定　価格未定

指揮官になって王国に自由をとり戻せ!!

大人気のシミュレーションRPG「オウガバトル」の最新作。今回のストーリーは、主人公マグナス・ガラントが、ローディス教国の支配を受けるバラティヌス国を救うというもの。キミの指揮で敵を倒し、バラティヌス国に自由と平和をもたらそう!!

▼戦いの目的は、イベントシーンで解るのだ。

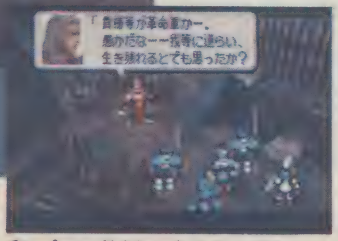

ここが戦いの舞台だ!!

戦闘中は、自軍・敵軍の両方が同じ時間の中で行動する。敵の動きに常に注意しながら、味方の軍を指揮しよう。朝・昼・夜と、時間の流れによって景色が変わるので、それを利用するのもいいかもしれないぞ。

▲キミならどんな作戦で攻めるかな? キミの指揮が勝利のカギを握るぞ!

◀誰をどこに配置するかよーく考えよう!

▼魔法サンダーフレア。ド迫力の演出だぞ!

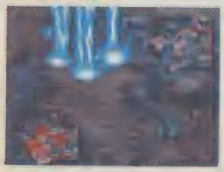

リアルさを追求したバトル!!

キミのユニットと敵のユニットが近づくと、バトルになる。フォーメーションが勝敗に大きく影響するぞ。

多彩なキャラを使いこなせ

物語に登場するキャラたちにはそれぞれ個性的なクラス（職業）がある。ドラゴンなどの魔獣もいるぞ

フクちゃんチェック　キャラクター、グラフィックとにかくすべてがカッコイイ。ゲームシステムも練りに練られていて、ついつい何時間でも遊べてしまうのだ。じっくり考えながらプレーしよう。　熟考度／★★★

©1998 QUEST

特集2

最新4大ゲームマシン

ぞくぞくと発表された期待のニューマシン！　そのなかでも、気になる4大マシンを徹底チェックしたぞ!!　キミのほしいマシンはどれだ～っ？

最新ゲームマシン1 ドリームキャスト

セガ　発売中　29800円

コントローラ

十字キーの上にアナログコントローラを装備。コントローラ裏にあるL、Rボタンもアナログだぞ。

本体

CD-ROMドライブは、最高12倍速で読み込める。快適にゲームできそうだ。これで、イライラしなくてすむね！

ビジュアルメモリ(別売)

データを保存するメモリーカードと携帯ゲームが合体。ビジュアルメモリ単体でも遊べてしまうスグレモノだ！

最強性能128ビットマシン

セガが自信を持って送り出す、新世代のゲームマシン。とくに、グラフィックとサウンドの機能が強力で、現時点では最強の性能をほこっている！さらに、モデム(電話回線を利用した通信に必要)を標準装備。インターネットはもちろん、遠く離れた友だちとゲームをすることも可能なのだ!!

フクちゃんチェック

内蔵モデムで通信可能

現在最高のゲームマシン

美しく、なめらかなグラフィック能力は、もはやアーケードゲームなみだ。また、通信機能を活用した、今までにないゲームの登場にも注目していこう！　多人数で遊んだり、ゲームの交換でおおいに盛り上がれそう。

次のページでは、ドリームキャストのゲームを一挙公開。見逃すな!!

トラインナップ

最新4大ゲームマシン

プレゼント-21

バーチャファイター3tb

対戦格闘　セガ　発売中　5800円

チームバトルで白熱の格闘ゲーム

アーケードで大人気の対戦格闘ゲームが、ついに移植。3対3のチームバトルで熱くなれ！

▶ほとんどアーケード版そのもの！総勢12人のキャラから3人ずつを選んで戦う!!

◀万里の長城（?）でのバトル。地形に起伏があり、戦い方に大きく影響するぞ。

プレゼント-20

ソニックアドベンチャー

アクション　セガ　12月23日発売予定　5800円

超音速の3Dアクション

セガの人気キャラ「ソニック」が活躍するアクションゲーム。爽快なゲーム展開がウリだ！

▲音速のダイナミックなアクションを駆使して、フルポリゴンで描かれたフィールドを駆け抜けよう！

▶個性的な敵キャラは、どれもクセモノぞろいなのだ。

セガラリー2

レース　セガ　99年1月14日発売予定　5800円

臨場感満点のリアルレーシング

悪路をものともせず走破するラリーを再現したレースゲーム。実在のマシンで激走しよう！

▶グラフィックからリアルなマシンの挙動まで、アーケード版を忠実に移植しているぞ。

◀家庭用ならではのオリジナルモードが満載。通信機能で対戦も可能だ！

キャラごとにシナリオ変化!!

6人のキャラが使用可能。選んだキャラごとにストーリーがあるぞ！

©SEGA ENTERPRISES.LTD.,1996,1998

DC注目ソフ

クライマックスランダーズ

RPG　セガ　99年1月発売予定　5800円

ビジュアルメモリ対応新感覚RPG

いろんな要素てんこ盛りのRPG。仲間にしたモンスターをビジュアルメモリで育成できる。

▶フルポリゴンの画面がスムーズに動くぞ。ダンジョンは、自動生成で何度でも遊べる。

◀ハデなエフェクトいっぱいのバトルシーン。モンスターとの駆け引きが重要！

バイオハザード コード:ベロニカ

アクション　セガ　発売日未定　5800円

超人気シリーズ最新作!!

世界的に大ヒットした『バイオハザード』シリーズの続編。新たな恐怖がキミを待つ!!

▶今回は、『バイオハザード2』に登場した女性「クレア・レッドフィールド」が主人公。

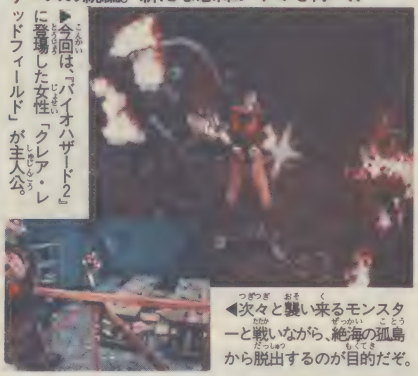

◀次々と襲い来るモンスターと戦いながら、絶海の孤島から脱出するのが目的だぞ。

ブルースティンガー

アドベンチャー　セガ　99年1月14日発売予定　価格未定

壮大なストーリーのアクションアドベンチャー

謎が謎を呼ぶアクションアドベンチャー！

◀「ダイナソア島」に起こった大異変の真相とは…!?

プレゼントNo.22

ゴジラジェネレーションズ

アクション　セガ　発売中　5800円

ひたすら破壊せよ！

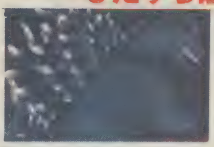

大怪獣ゴジラが都市で大暴れするゲームだ。

◀ゴジラの他にも、メカゴジラなども使用可能だ！

プレゼントNo.23

神機世界エヴォリューション

RPG　セガESPスティング　12月23日発売予定　5800円

大冒険活劇RPG！

世界の遺跡を駆けめぐり、超文明の謎を解き明かすRPGだ！

◀ダンジョンは遊ぶたびに変化。何回もプレー可能だ。

ガイストフォース

シューティング　セガ　発売日未定　5800円

フルポリゴンSFシューティング

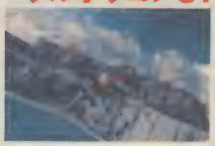

映画さながらのストーリーで展開される3Dシューティングゲーム。

◀自動的に視点が最適になり、超快適に遊べるぞ！

©SEGA ENTERPRISES,LTD.,1998 ©SEGA ENTERPRISES,LTD.,1998GODZILLA AND THE CHARACTER DESIGN ARE TRADEMARKS OF TOHO CO.,LTD ALL RIGHT RESERVED. ©SEGA ENTERPRISES,LTD.,ESP,1998 ※画面はすべて開発中のものです。

最新ゲームマシン2

ポケットステーション

ソニー・コンピュータエンタテインメント　12月23日発売　3000円

PSの遊び方が広がる！

ポケットステーションは、PSのCD-ROMからデータを書き写すだけで、携帯ゲーム機になってしまう期待のマシン。メモリの容量が15ブロックあるので、何種類ものゲームを記憶することが可能。いつでもどこでも楽しく遊べるぞ。

アベ記者チェック

1台にゲームがいくつもはいる

プレステのゲームがさらに楽しい

もちろん、メモリーカードとしても使えるぞ。PSを持ってる人の必需品になりそうだよコレはっ!!

ポケットムームー

SCE／98年2月発売予定／価格未定

ポケステと連動した新感覚のゲームだ。

▲100種類以上のゲームを集めよう。

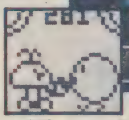

▲相撲ゲーム。勝ってコイン入手だ。

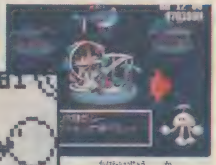

▲PS上で貯ったミニゲームで遊び、コインを集めろ。

ポケットダンジョン

SCE／12月23日発売予定／2800円

本格RPGがポケステで遊べるぞ！

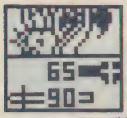

▲ドラゴンとの戦闘シーンだ。

▲広大な迷宮は、あなどれないぞ！

▲PSの画面で育てたキャラを見ることができるのだ。

ポケステ対応ソフト これに注目！

ポケステにゲームをダウンロードできる、期待のソフトをピックアップ！　これでキミのポケステ・ライフも充実するはずだ～！

クラッシュ・バンディクー3 ―ブッとび！世界一周―

SCE／12月17日発売予定／予価4800円

『どこでもクラッシュくん』など、いくつかのミニゲームが入っている。こりゃお得だぜ!!

▼クラッシュを踊らせるゲーム！

▲クラッシュはポケステでも活躍するぞ！

◀彼の日常生活を見ることもできる。

©Sony Computer Entertainment Inc.Crash Bandicoot TM & ©UIS:Source Code NDI ©Sony Computer Entertainment Inc. ©Sony Computer Entertainment Inc.

最新ゲームマシン3

ゲームボーイカラー

任天堂　発売中　8900円

最新3大ソフト公開

美しい画面にくぎづけのゲームボーイカラーに、要チェックのソフトが3本発表されたっ!!

ゼルダの伝説　夢を見る島DX

カラー対応で名作RPGが新たによみがえる。
任天堂／12月12日発売予定／3500円

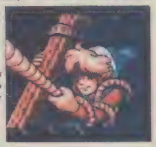

▶カラー画面でリンクもかっこいいぜ!!

◀GBCで遊んだときだけの隠し要素も。

ポケモンカードGB

ゲームボーイでポケモンカードバトルだぁ!
任天堂／12月18日発売予定／3500円

▶200種類以上のカードが登場するぞ。

◀伝説のポケモンカードを求め旅に出る。

ボンバーマンクエスト

今度のボンバーマンはRPGに挑戦!?
ハドソン／12月18日発売予定／3800円

▶多彩なモンスターの攻撃にビックリ!!

◀アイテムを合成して強力な武器を使え。

ポケステで遊ぶには?

ポケステで遊ぶのは、とっても簡単。I. Q FINAL を例に使って、ポケステへのデータの書き写しをチェックしてみたぞ!

▲まずは、ポケステをメモリカード差し込み口へ。

▲ポケステ対応ソフトからデータをダウンロード（書き写す）。

▲バイ。これで I. Qしまん で遊べます。

ファイナルファンタジーVIII

スクウェア／今冬発売予定／価格未定

この冬ついに登場するFFVIIIもポケステに対応しているぞ。

▲FFVIII本編と、どう連動するのか？　やっぱ、本編にもチョコボが出る!?

▶チョコボが活躍するゲームなのか!?

ストリートファイターZERO3

カプコン／12月発売予定／価格未定

話題の格闘ゲーム「ストゼロ3」もポケステ対応なのだ。

▲本編ほどの迫力は、ないかも知れないけど、ポケステ同士で対戦も可能だぞ!

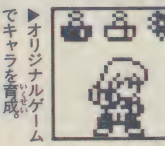

▶オリジナルゲームでキャラを育成。

©スクウェア ©CAPCOM CO.,LTD 1998 ALL RIGHTS RESERVED. ©1998 Nintendo ＊画面は全て開発中のものです。
©1998HUDSON SOFT ©1998Nintendo/Creatures Inc./GAME FREAK Inc. 協力：メディアファクトリー

最新ゲームマシン4

ワンダースワン

バンダイ
99年3月発売予定
4800円

斬新な超コンパクトマシン！

液晶画面

バンダイから新携帯ゲーム『ワンダースワン』が緊急発表された。カートリッジ差し替え式のマシンでは、最小&最軽量だ。コンパクトだけど、その性能はかなりのもの。来年の台風の目となるか!?

コントロールパネル

画面をタテ・ヨコ両方で、使うためのボタン配置が画期的だぞ！

▼画面ヨコで使うときは、こんな感じで遊ぶぞ！

▲タテの時はこう。シューティングやパズルに向きだ。

モノクロ画面ながら、ドットが細かく豊かな表現が可能。動きは非常になめらかで、目にもやさしいぞ。

▲画面写真サンプルだけど、絵のきれいさはわかってもらえるだろう。とにかくドットが細かいのだ！

WSジャンル別注目ソフト

来春発売の注目ソフトをチェックだ！ 2000年3月までに50本以上ソフトを発売予定だぞ。

ポケットファイター

他のハードで好評だった、コミカルな格闘ゲームの移植。

チョコボの不思議なダンジョン

大人気の『チョコボ』も、しっかり発売予定なのだ。

SDガンダム

もはや定番のシミュレーションゲームが登場するぞ。

デジタルモンスター

ワンダースワンならではの新バトルが展開されるぜ！

フクちゃんチェック

単3電池1本で30時間遊べる

タテ画面でもプレーできる

とにかくコンパクト、これぞ本当のポケットサイズ！画面をタテでも、ヨコでも使えるのが斬新だ。また、単3電池1本で30時間も遊べてしまう。とってもユニークな、持ってて楽しくなるようなマシンなのだ!!

特集3

ニンテンドウ64 注目ゲーム

おなじみマリオとゼルダ。そして新見参のバンジョーとカズーイ。
ニンテンドウ64の超おすすめソフトはキャラがたってて楽しいぞ!!

ゼルダの伝説 時のオカリナ

アクションRPG　任天堂　発売中　6800円

リンクが激しいアクションで大冒険!!

いま20歳台くらいのお兄さんたちが、寝る間もおしんでプレーした大ヒット作「ゼルダの伝説」その生まれ変わりとも言える最新作が64に登場!!

多彩でリアルな動きにビックリ

プレーヤーが操作する主人公のリンクは、まるで画面の中に人間がいるかのように、いろいろなアクションを見せてくれるぞ!! もちろんこうしたアクションはゲーム攻略に重要。でも簡単操作で自在にリンクを動かせるから安心だ!!

壮大なナゾを解き明かせ!!

◀レースゲームみたいな乗馬にも挑戦するぞ!!

▶よーく見ると、1段1段はしごを下りているのだ。動きが細かい!

◀バクダン花と呼ばれる攻撃アイテムを持ち上げたリンク。遠くに投げろ!

アベ記者チェック　アクションが苦手でも大丈夫!?

ゲームの進行とともに、ちょっとづつ操作を覚えていく感じだから、どんなアクションでもスイスイこなせるね!

3Dスティック度／★★★

▲複雑そうなバトルも、楽々攻略できそう!

©1998 Nintendo

モンスターとの超立体バトル

モンスターたちとの戦いだって3D画面で行われるからスケールリアル!! いろいろな方向から襲いかかってくるモンスター軍団を相手に、必殺技などのさまざまなバトルアクションで対抗しようぜ!!

▶リンクの基本攻撃は、サウスポーで振り下ろす剣攻撃だ!!

必殺!! 回転ぎり

▶周囲のモンスターを一度に攻撃できる必殺技なのだ!!

たて防御

▶たてを正面に構えながら、モンスターに接近しよう!!

▲ピンチを脱する知恵力だぜ!!

サブウェポン

▶ブーメランや木の棒など、武器になる特殊アイテムもあるぞ。

リンクを助ける不思議なキャラ

リンクが冒険する世界には、奇妙なキャラクターがたくさん生活しているぞ。もちろんここで紹介するキャラ以外の人々も大勢登場する。早く会ってみたいね。

タルニア

▶鉱物（石）を食べる民族「ゴロン族」の長。普段は岩に擬態しているぞ。

ソーラ族

◀川の上流に住む水棲民族。短い時間なら陸上での活動も可能らしい。

クボラ・ゲボラ

◀冒険の進め方やヒントをアドバイスしてくれる巨大なフクロウだ。

バンジョーとカズーイの大冒険

アクション　任天堂　12月6日発売　6800円

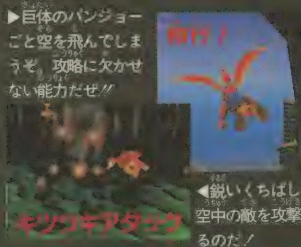

▶巨体のバンジョーごと空を飛んでしまうぞ。攻略に欠かせない能力だぜ!!

◀鋭いくちばしで空中の敵を攻撃するのだ!

協力アクションで難関を攻略!!

このゲームの主人公はなんとふたりでひとり!? ふたりの能力を使い分け、ゲームを攻略しよう!!

▼前転しながら巨体をぶつけて敵を攻撃する。攻撃力大の大技。

カズーイ

空中はおまかせ頼れるトリ

バンジョーの背中のリュックに入っている、口うるさいメスドリ。

バンジョー

ハチミツ大好きパワフルクマ

魔女にさらわれた妹を助けるために冒険を始める、とても勇敢なクマ。

▲パワフルなパンチ力を活かしたバンジョーの得意技だ。

ユニークなキャラがおでむかえ!!

次々と現れる楽しげなキャラたちは、バンジョーとカズーイの冒険を盛り上げてくれるはず！ 早く彼らに会ってみたいぜ！

ボトルズ

▼ゲームの操作法などを教えてくれる親切なモグラくんだ。

バンジョーの妹チューティ

◀グランチルダに捕らえられてしまった、バンジョーの妹。

ブレンチルダ

▼心優しい妖精。なんとグランチルダの妹なのだ！ 信じられる？

マンボ・ジャンボ

▶いろいろなおまじないでバンジョーを助ける、ナゾの呪術師。

グランチルダ

わしは わか～

▶チューティの若さと美貌を奪おうとしている魔法使い。

イシクルボ

大きなモンスターと戦おう！

バンジョーの冒険をジャマする連中も、個性あふれるモンスターばかり。しかも巨大なヤツが多いぜ!!

▶オレンジを投げてくる、ずるがしこいゴリラ。むかつく！

いくくくく、
いっぱつ くらっちまったぜ

▼これまた巨大なサメがバンジョーに襲いかかる。水中では不利!!

▲洞窟の中では、鋭いキバを持つモンスターが突然出現！

アベ記者チェック キャラクターの会話に注目

このゲームのキャラたちって、なぜかみんなおしゃべり。会話の内容も漫才みたいで楽しいぞ！ 漫才?度／★★

▲特におしゃべりなのがメスドリのカズーイ。近所のおばさんみたい!?

©1998 Nintendo/Rare. Game by Rare.

いざ　まだうごけません。

マリオパーティ

ボードゲーム　任天堂　12月18日発売　5800円

マリオやヨッシーがボードゲームに挑戦

N64に家族で遊べる期待のゲームが緊急登場!!　任天堂の人気キャラ、マリオたちが大集合なのだ!!

スター集めるドタバタボードゲーム

4人同時にプレーできるボードゲームが発売だ。簡単ルールでだれでも気軽に楽しめるぞ。

▲特別なサイコロを振って移動する超簡単なルールだよ

▲決められたターン内でいくつスターを集められるかを競うのだ！

いろんな効果のマス目に注目！

キノピオ　コインを20枚持っていると、スターと交換してくれるぞ。

青マス　コインを3枚もらうことができるぞ。

赤マス　コインが3枚取られてしまうのだ。

ミニゲームマス　止まるとミニゲームが始まるぞ。

?マス　様々なハプニングが起こるマスなのだ。

対戦相手とミニゲームでバトル！

ゲーム中に発生するミニゲームの数は、なんと50以上!! ひとりで遊ぶものや4人同時に楽しむものなどルールもいろいろだぜ!!

▲ミニゲームで好成績を収めれば、コインがたくさんもらえるのだ！

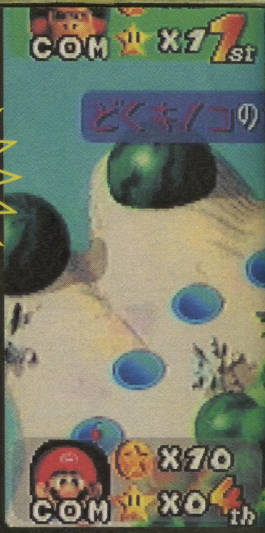

ムカテGO！GO！

▲ムカデでレース？　2対2のチームバトル形式みたいだ。

くれくれクレーン

▲クレーンを操作して、ライバルをつかまえるミニゲームらしいぞ。

すもぐりマリオ

▶サメをよけながら、海底の宝箱をめざすミニゲームらしい。

▼スピードをうまく調節しないと、スピンして操縦ができなくなるぞ！

クッパふうせん

▲4人全員で戦うミニゲーム。風船をふくらませるのかな？

スロットルレーシング

▲アクセル操作で決められたルートを走る、レースタイプのゲームだ。

アベ記者チェック　パパやママも気軽に遊べるね！

とにかくルールが簡単！　普段はゲームで遊ばない人も十分楽しめるぞ。クリスマスやお正月にピッタリ！　ワイワイ度／★★★

©1998 Nintendo ©1998 HUDSON SOFT　※画面はすべて開発中のものです。

楽しいイベントもりだくさん

クッパマスなど、特殊なマスに止まるといろいろなイベントが発生するぞ。イベントによっては、有利になったり不利になったりするから、要注意だぜ!!

▶おなじみのキャラが登場して無理難題をふっかけてくる!?

ノコノコイベント

マップのことをいろいろ教えてくれるキャラクターだ。コインをもらうこともできる。

▲ノコノコに会えば、必ずコインがもらえるぞ。超ラッキーだぜ!

クッパイベント

クッパの顔の形をしたマスに止まると、マリオのライバル、クッパが登場するぞ。

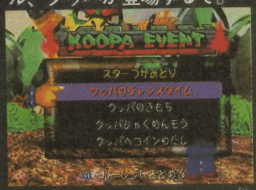

▲ルーレットによってイベントの内容が変化するらしいぞ。

▲プレーヤーのジャマばかりするクッパ。できれば止まりたくないマスだね。

豊富なマップで遊ぼう!

冒険の舞台となるボードマップは全部で6種類。それぞれキャラクターの名前が付いていて、仕掛けなどかなり違うぞ。キャラに合わせ雰囲気もバッチリ!!

▶名前の付いたキャラでプレーすると、有利になるのかな?

マリオのレインボーキャッスル

▶空に浮かんだ雲、そして虹の城が舞台。マシュマロみたいな雲の上で激しくバトル!!

◀虹の城ではクッパがニセのスター(?)をくれたぞ。

ドンキーのジャングルアドベンチャー

▶ドンキーといえばやっぱりジャングル。そのジャングルにある遺跡が舞台になっているぞ。

◀遺跡に隠された「秘宝」を探すのも目的のひとつ。

合計69名に当たる！

ゲームソフトプレゼント!!

この付録で紹介したソフトの中でプレゼントマークのついたもの23本を各3名、合計69名にプレゼントします。下の応募の決まりをよく読んでハガキをだそう！

プレゼント・1 (8ページ)
ストリートファイターZERO3 PS 対戦格闘

プレゼント・2 (9ページ)
R4-リッジレーサータイプ4 PS レース

プレゼント・3 (13ページ)
桃太郎伝説 PS RPG

プレゼント・4 (16ページ)
デイルズ オブ ファンタジア PS RPG

プレゼント・5 (17ページ)
ボンバーマン PS アクション

プレゼント・6 (20ページ)
コンバットチョロQ PS アクション

プレゼント・7 (21ページ)
スーパーロボット大戦F PS シミュレーションRPG

プレゼント・8 (22ページ)
Dance! Dance! Dance! PS アクション

プレゼント・9 (22ページ)
さくま式人生ゲーム PS ボードゲーム

プレゼント・10 (23ページ)
カプコンジェネレーション～第5集 格闘家たち～ PS 対戦格闘

プレゼント・11 (24ページ)
バスランディング(つりコンつき) PS 釣り

プレゼント・12 (25ページ)
TSUMU PS パズル

プレゼント・13 (25ページ)
学校をつくろう!!2 PS シミュレーション

プレゼント・14 (26ページ)
かまいたちの夜 PS アドベンチャー

プレゼント・15 (27ページ)
街 ～運命の交差点～ PS アドベンチャー

プレゼント・16 (30ページ)
がんばれゴエモン でろでろ道中 オバケてんこ盛り N64 アクション

プレゼント・17 (32ページ)
ドラえもん2 のび太と光の神殿 N64 アクション

プレゼント・18 (33ページ)
スノースピーダー N64 スポーツ

プレゼント・19 (35ページ)
牧場物語2 N64 シミュレーション

プレゼント・20 (38ページ)
ソニックアドベンチャー DC アクション

プレゼント・21 (38ページ)
バーチャファイター3tb DC 対戦格闘

プレゼント・22 (39ページ)
ゴジラジェネレーションズ DC アクション

プレゼント・23 (39ページ)
神機世界エヴォリューション DC RPG

キミも最新ゲームソフトを当てよう！

【応募の決まり】抽選の上、上記のゲームソフトを合計69名にプレゼントします。官製ハガキに、①郵便番号、住所、②氏名・年齢、性別、③自宅の電話番号、④希望のゲームソフトのプレゼント番号をゲーム名をひとつ明記して、〒101-8001 東京都千代田区一ツ橋2-3-1 小学館 小学五年生1月号付録「最新ゲーム」プレゼント係までご応募ください。【しめきり】12月27日(日)当日消印有効【当選者発表】小学五年生3月号(2月3日ごろ発売)で行います。★ゲームの発送は、すべて発売後になりますので、ご了承ください。※雑誌公正競争規約の定めにより、この懸賞に当選された方は、この号の他の懸賞に入選できない場合があります。

小学五年生2月号(12月28日ころ発売)別冊付録は「うたぽん」これを読めば、キミもカラオケチャンプだ!!

小学五年生1月号(第51巻第10号)付録 平成11年1月1日発行(毎月1回1日発行)
編集人／根本恒夫 発行人／田辺茂男 発行所／小学館 〒101-8001 東京都千代田区一ツ橋2-3-1
印刷／岩岡印刷、秀英堂紙工印刷 表紙・本文デザイン／横山和忠 写真／佐藤俊一 構成／ジャングルファクトリー

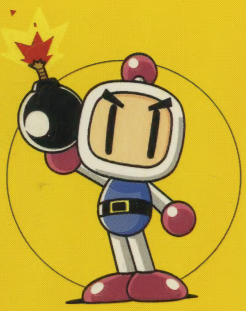

1999年ハイパーゲームカタログ
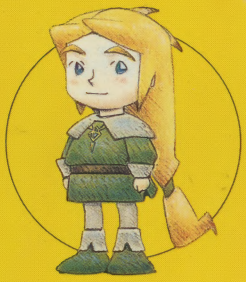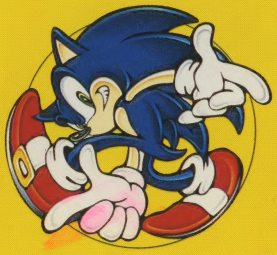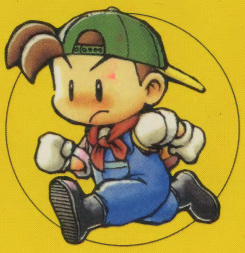
小学五年生1月号付録
第51巻第10号平成11年1月1日発行
毎月1回1日発行
©Shogakukan 1998 Printed in Japan